# 033-TK GOLONGAN DARAH

MENGADU

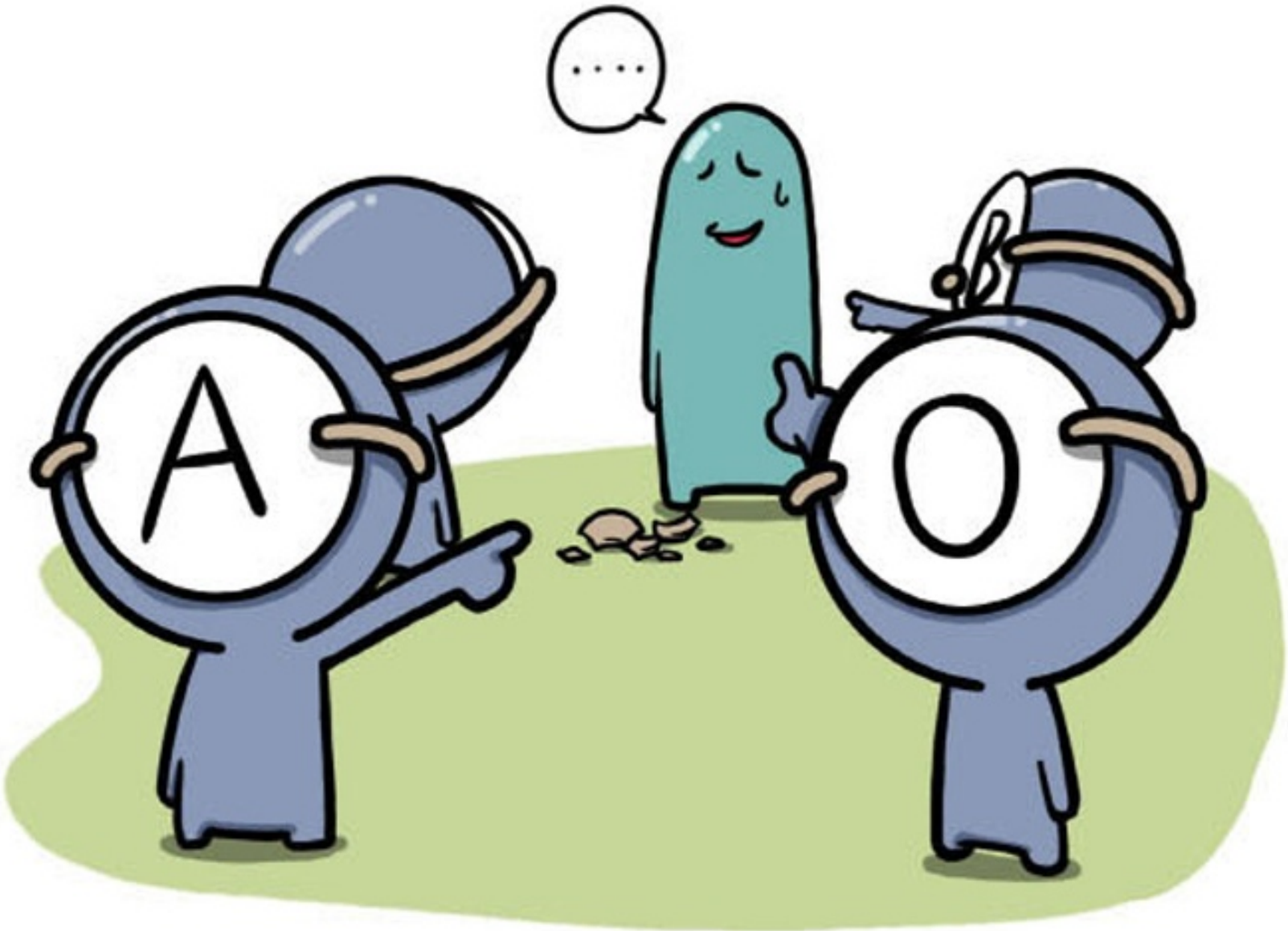
....
A
O

GOLONGAN DARAH A MENGANGGAP ATURAN ITU PENTING, DIA AKAN TETAP MENAATI ATURAN DAN MELAPOR KEPADA GURU.

GOLONGAN DARAH B MENGADU KARENA SUKA IKUT CAMPUR.

GOLONGAN DARAH O MERASA PUNYA KEKUASAAN DAN LANGSUNG MEMANFAATKAN NYA (MENGADU).

GOLONGAN DARAH AB TIDAK PEDULI DENGAN HAL YANG TIDAK BERHUBUNGAN DENGAN DIRINYA.

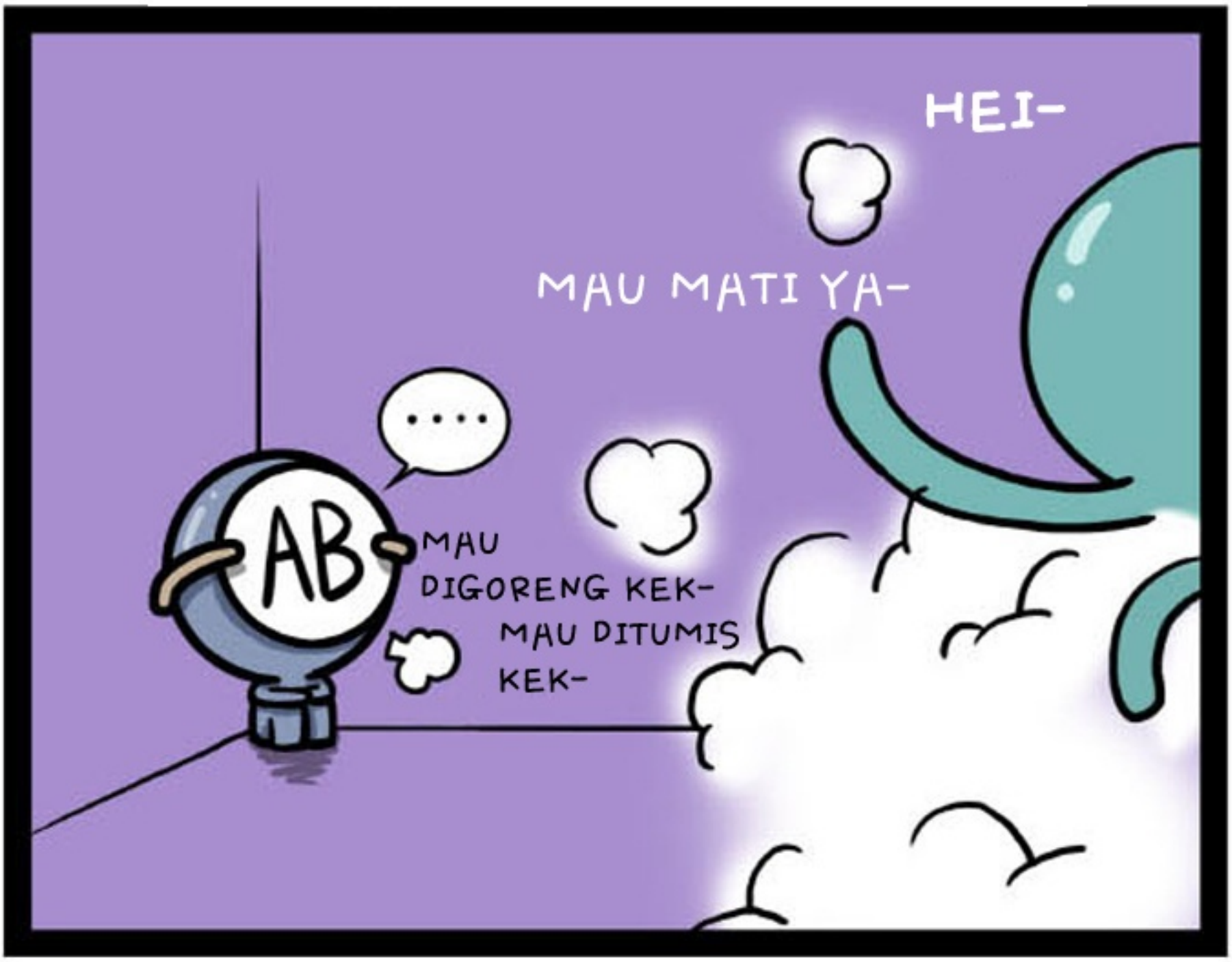

# BERMAIN BISNIS

ANAK-ANAK TK DISURUH UNTUK BERMAIN BISNIS DENGAN MEMBUAT BARANG LALU DIJUAL.

ANAK-ANAK GOLONGAN DARAH A BEKERJA SAMA MEMBUAT BARANG YANG AKAN DIJUAL DENGAN SUNGGUH-SUNGGUH.

ANAK-ANAK GOLONGAN DARAH A PUNYA KONTROL DIRI UNTUK MENUNGGU SAMPAI KLIEN MEMBERIKAN UANG.

GOLONGAN DARAH AB JUGA TIDAK KALAH DALAM BEKERJA SAMA DAN KONTROL DIRI, TAPI BARANG YANG DIJUAL GOLONGAN DARAH AB SEDIKIT LEBIH BAGUS.

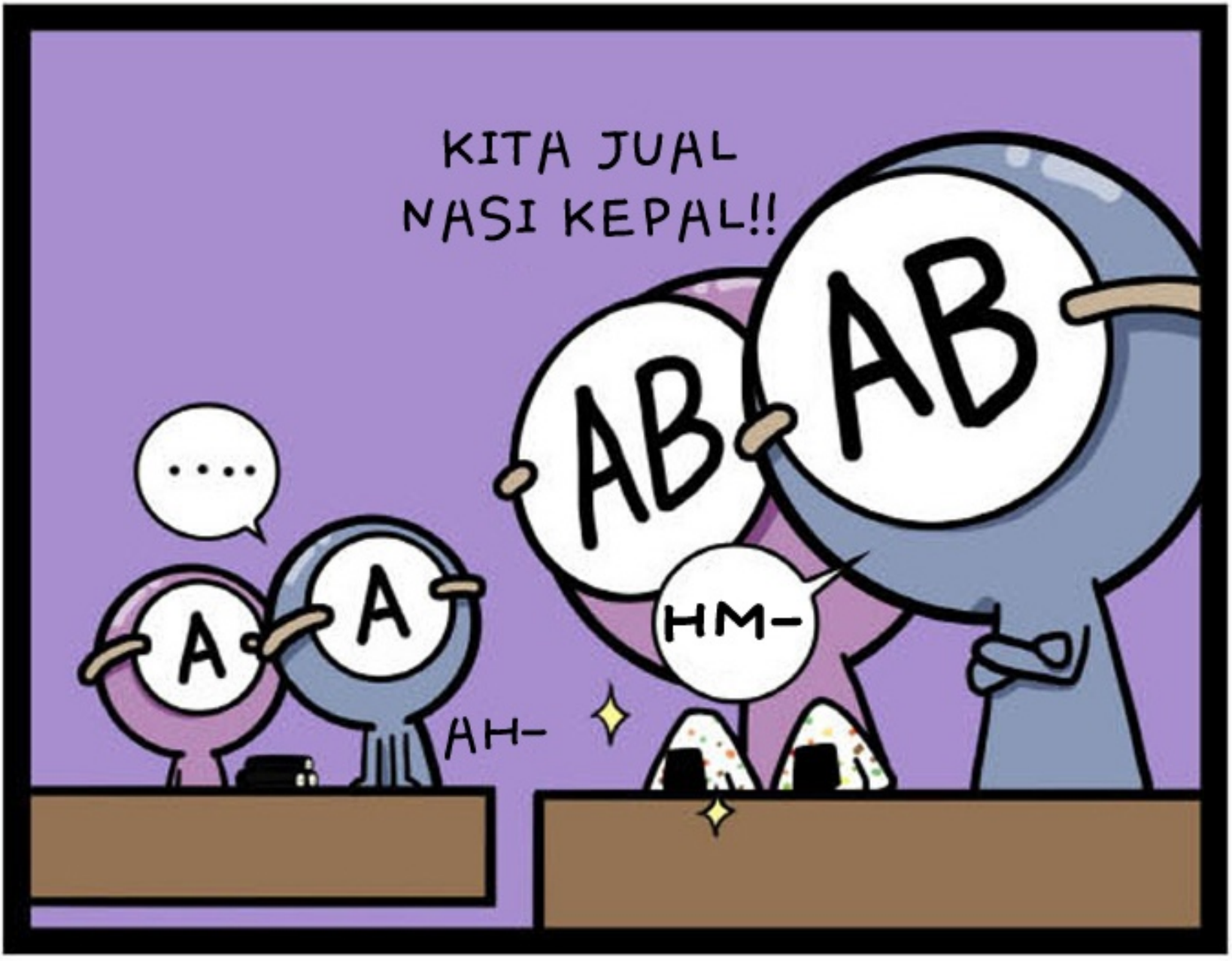

GOLONGAN DARAH B TANPA RENCANA APAPUN MULAI MEMBUAT SESUATU SECARA MEMBABI BUTA.

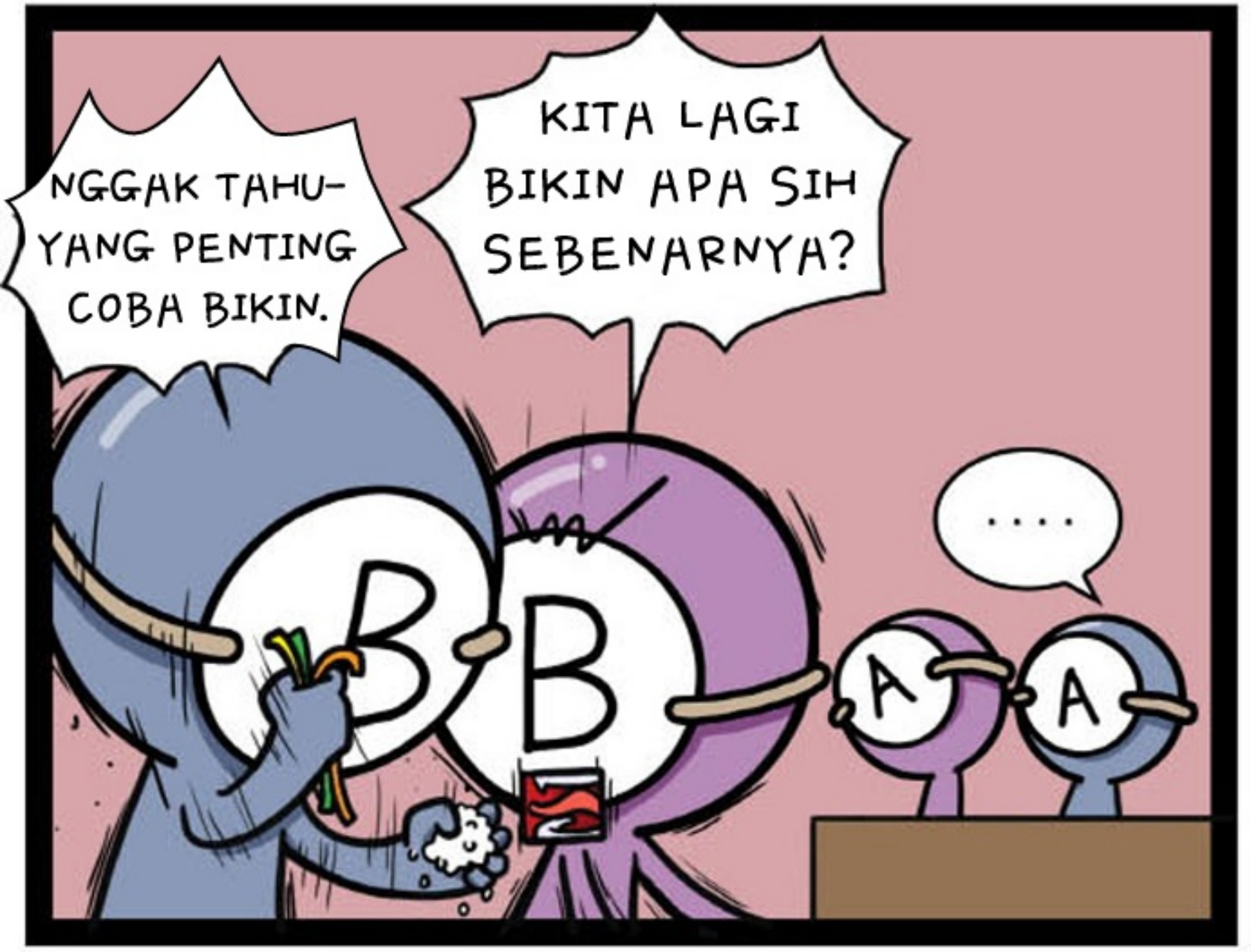

TAPI BERHASIL MEMBUAT PRODUK PALING CEMERLANG DI ANTARA GOLONGAN DARAH LAIN.

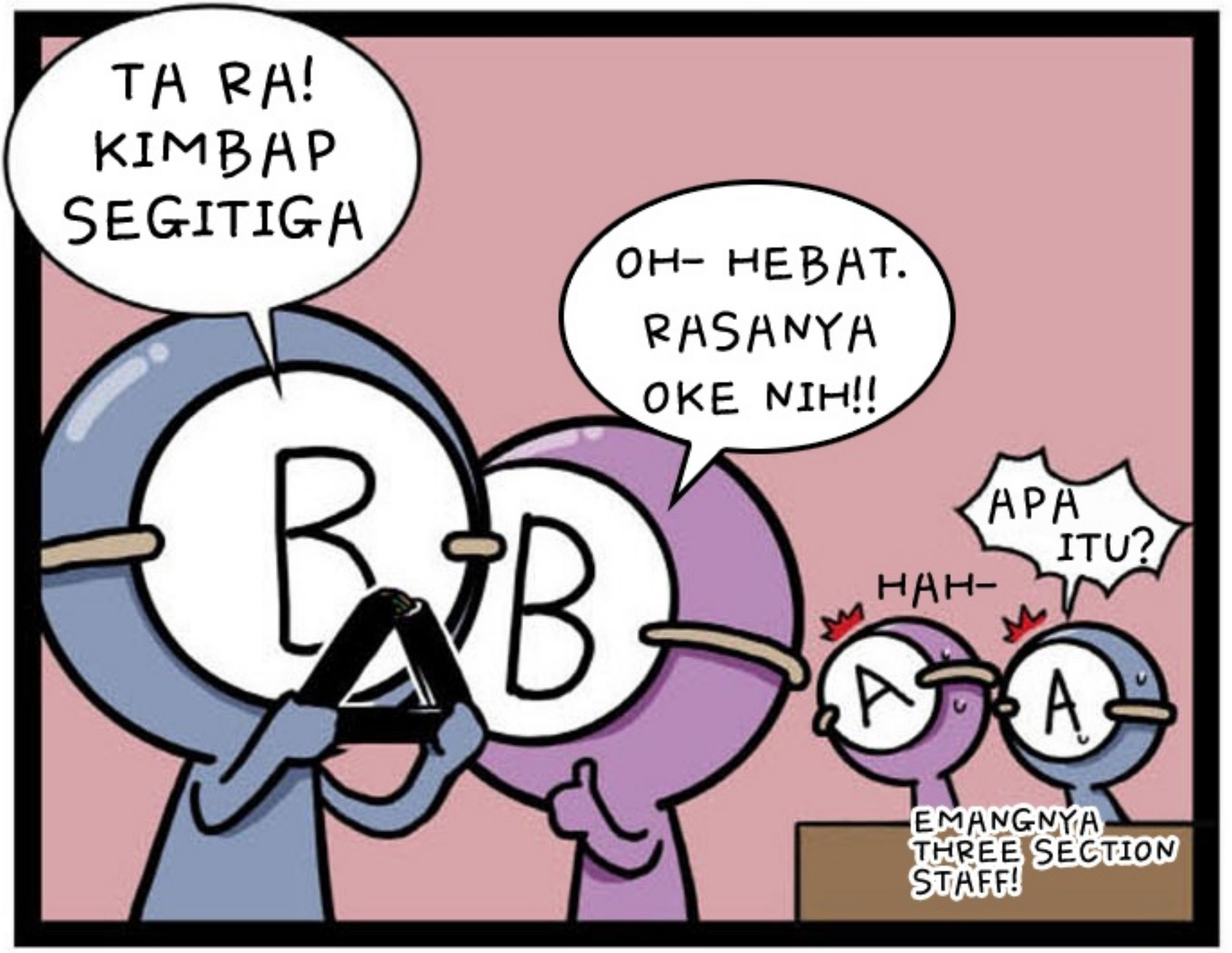

GOLONGAN DARAH O YANG REALISTIS KALAU DISURUH UNTUK BERMAIN BISNIS, AKAN BERPIKIR BAHWA BISNIS = UANG.

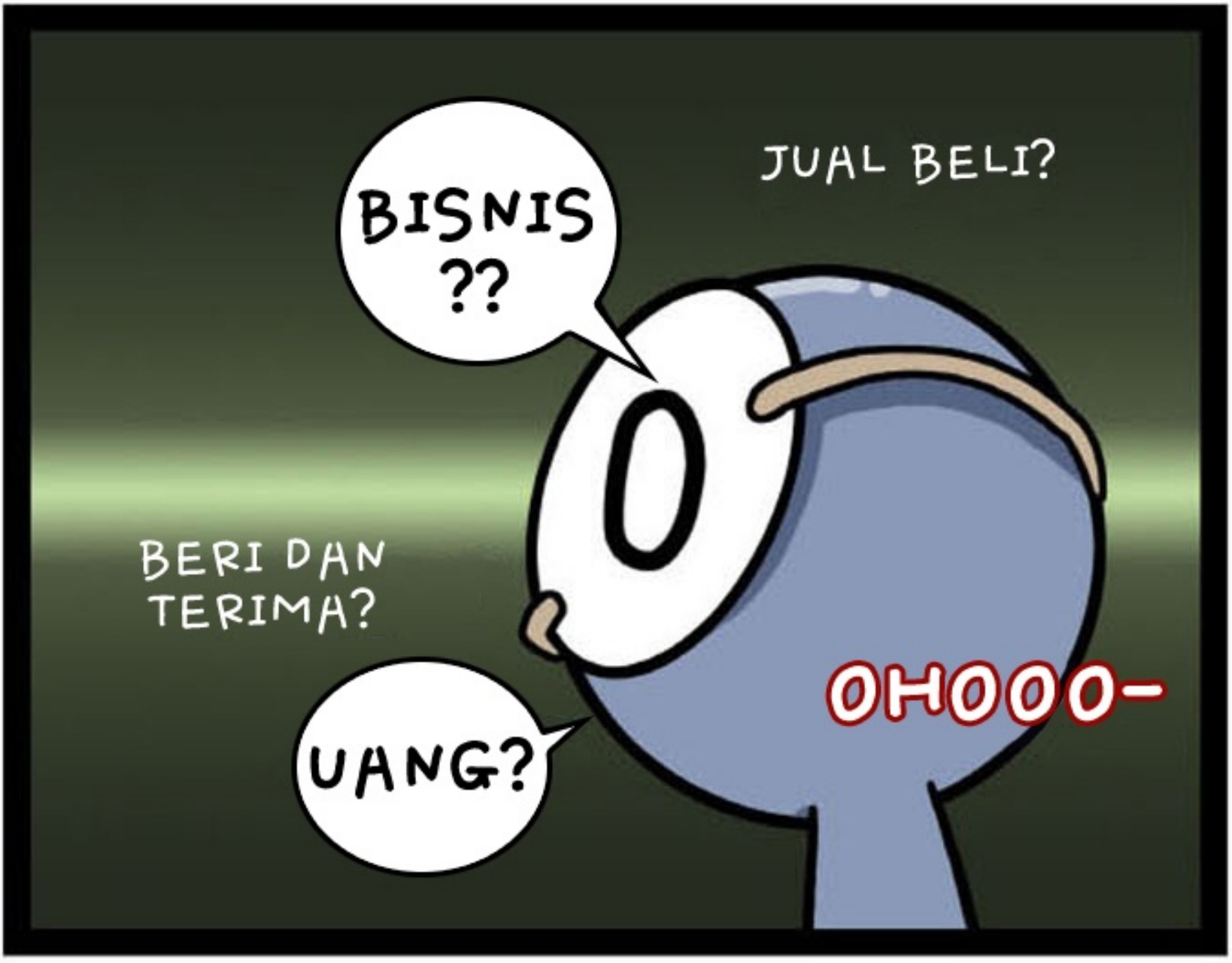

LUPA TUJUAN ASLINYA DAN ANTUSIAS UNTUK MENGHASILKAN UANG BANYAK DIBANDING MEMBUAT BARANG NYA.

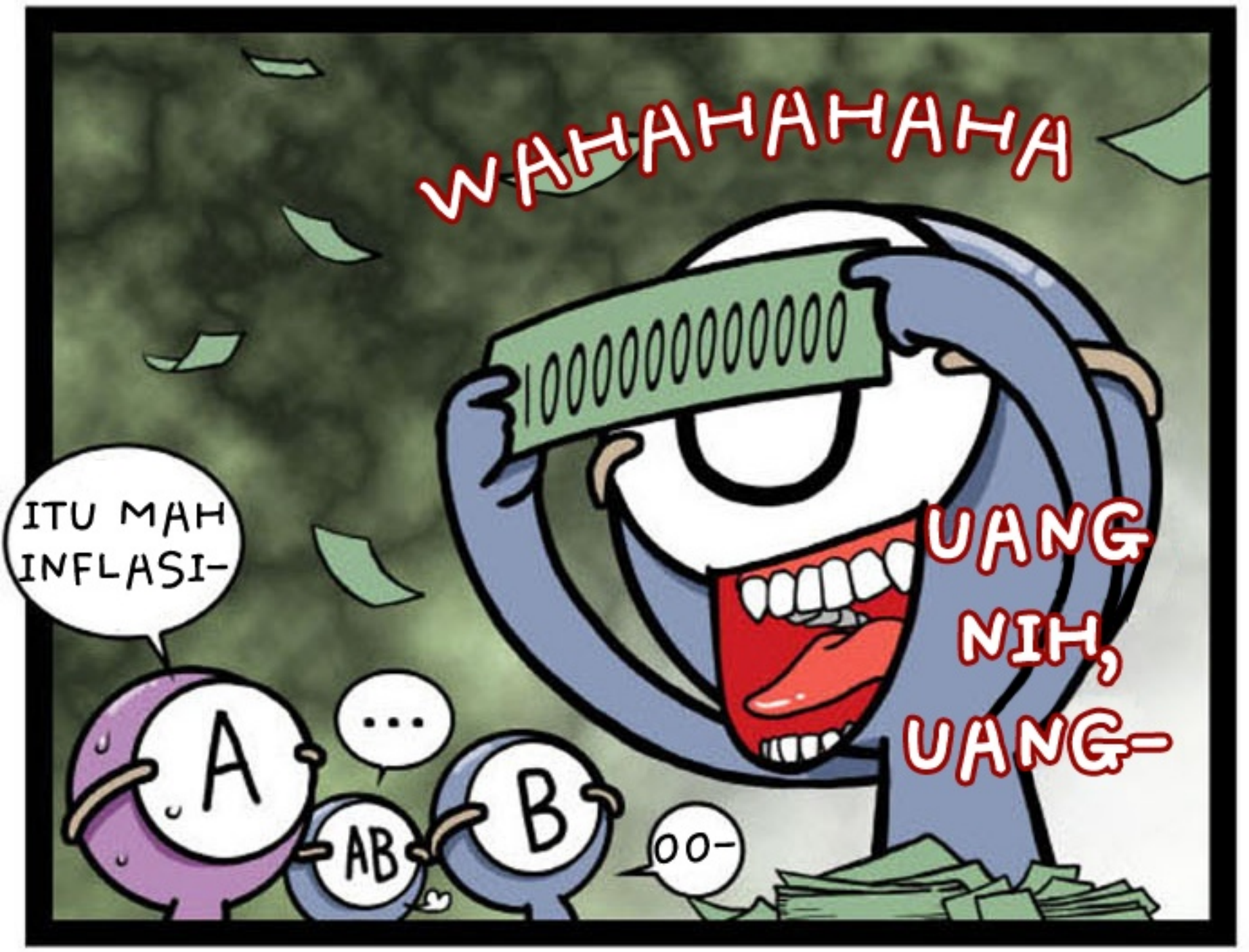

## PESAN UNTUK PEMBACA SEKALIAN

TEORI SIFAT BERDASARKAN GOLONGAN DARAH INI BUKAN ATAS DASAR ILMIAH. KAMI HARAP PEMIKIRAN SEDERHANA TENTANG GOLONGAN DARAH (A SIMPLE THINKING ABOUT BLOOD TYPE) INI DAPAT DINIKMATI SEBAGAI HIBURAN SEMATA.